



MINISTERIO DE SALUD



PROYECTO:
"ADECUACION Y REHABILITACION DE INFRAESTRUCTURA PARA
CONSULTORIOS DE NUTRICION LOTE 3"
ADECUACIÓN DE CONSULTORIO EN LA UNIDAD DE SALUD EL PALMAR
DEPARTAMENTO DE SANTA ANA

PROPIETARIO:
MINISTERIO DE SALUD

UBICACIÓN DE PROYECTO:
28 AVEMIDA SUR, URBANIZACION BUENOS AIRES,
SANTA ANA

DEPARTAMENTO:
SANTA ANA

FECHA:
MAYO 2025

CRÉDITOS PROFESIONALES

COORDINACIÓN GENERAL:	NOMBRE A
DISEÑO ARQUITECTÓNICO:	NOMBRE B NOMBRE C
DISEÑO DE INSTALACIONES ELÉCTRICAS:	NOMBRE D
DISEÑO INGENIERÍA ESTRUCTURAL:	NOMBRE E
DISEÑO INGENIERÍA HIDRÁULICA:	NOMBRE F
TRÁMITES:	NOMBRE G
ESPECIFICACIONES TÉCNICAS:	NOMBRE H
PRESUPUESTO:	NOMBRE I

NOTAS GENERALES

NOTAS

- EL CONTRATISTA DEBERÁ ELABORAR TODOS LOS PLANOS DE TALLER QUE SEAN NECESARIOS PARA EL BUEN DESARROLLO DE LA OBRA, LOS CUALES DEBEN SER APROBADOS POR LA SUPERVISIÓN.
- LOS NIVELES INDICADOS EN LOS PLANOS DEBEN SER REVISADOS Y AJUSTADOS EN CAMPO (EN CASO DE REQUERIRSE) Y DEBERÁN CONTAR CON LA APROBACIÓN DE LA SUPERVISIÓN.
- PARA EL TRAZO DE LAS EDIFICACIONES DEBERÁ COTEJARSE PLANOS DE ARQUITECTURA Y ESTRUCTURA. CUALQUIER DISCREPANCIA DEBERÁ SER CONSULTADA Y APROBADA POR EL SUPERVISOR.
- CUALQUIER MODIFICACIÓN AL DISEÑO DEBE SER CONSULTADO Y APROBADO POR LOS DISEÑADORES RESPONSABLES SEGUN LO INDIQUEN LAS ESPECIALIDADES A MODIFICAR.

ABREVIACIONES
ZON: ZONIFICACIÓN
ARQ: ARQUITECTURA
CON: CONJUNTO
ACO: ACOTADOS
ACA: ACABADOS
TPAR: TIPO DE PARED
PAR: PARED
PYV: PUERTAS Y VENTANAS

PI: PISO
CF: CIELO FALSO
MOB: MOBILIARIO
ELEV: ELEVACIONES
SECC: SECCIONES
ROT: ROTULACION
VINIL: MURAL DE VINIL
SEÑ: SEÑALÉTICA
DET: DETALLES

INDICE

CORRELATIVO	CONTENIDO
00	PORTADA
02	PLANO PROPUESTA DE INTERVENCION
03	PLANO ESTRUCTURAL
04	PLANO DE INSTALAIONES MECANICAS Y ELECTRICAS

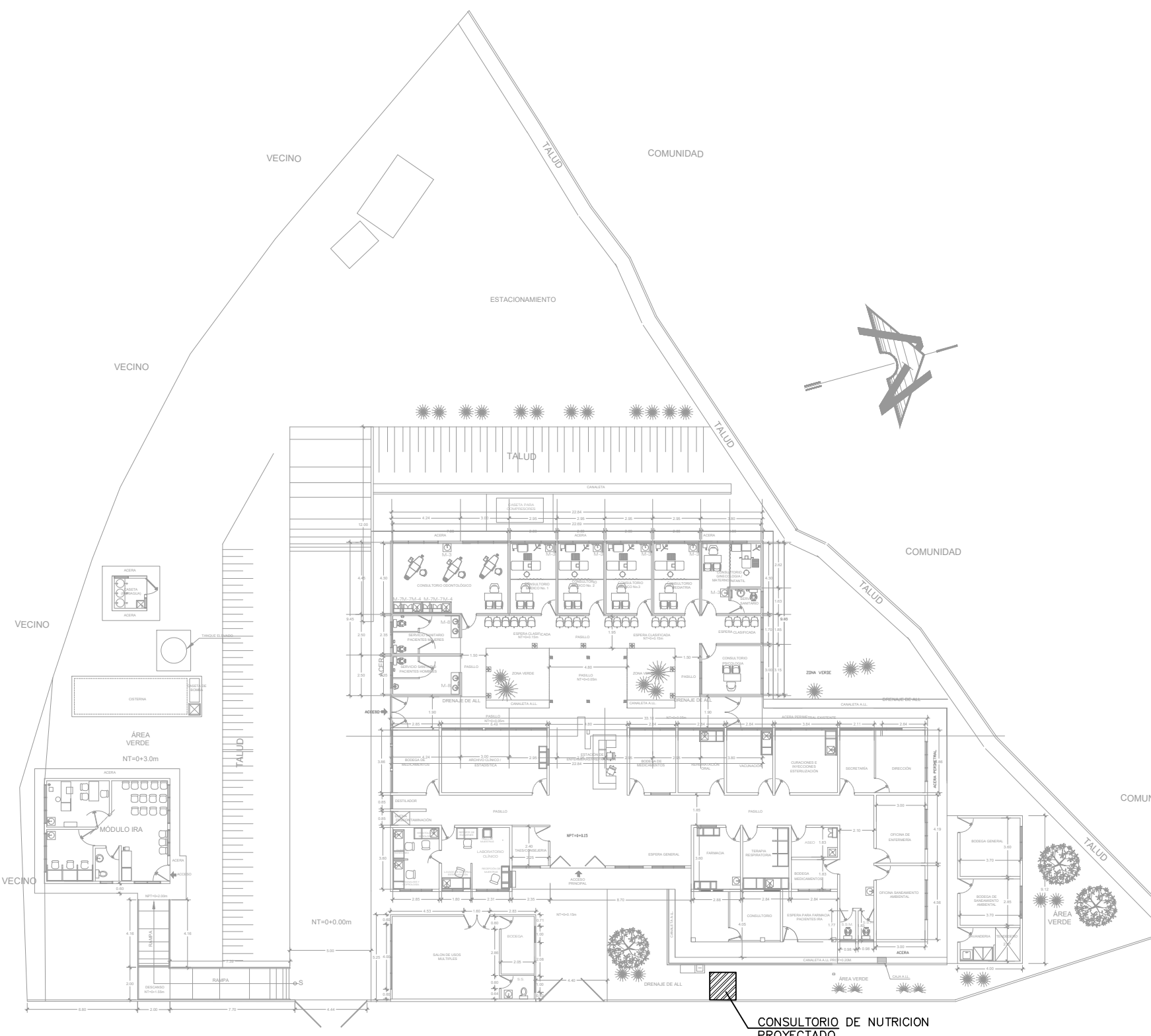

PLANTA ARQUITECTÓNICA DE UBICACIÓN EN CONJUNTO
CONSULTORIO DE NUTRICION U.S EL PALMAR
Esc 1:250

ESQUEMA DE UBICACIÓN SIN ESCALA

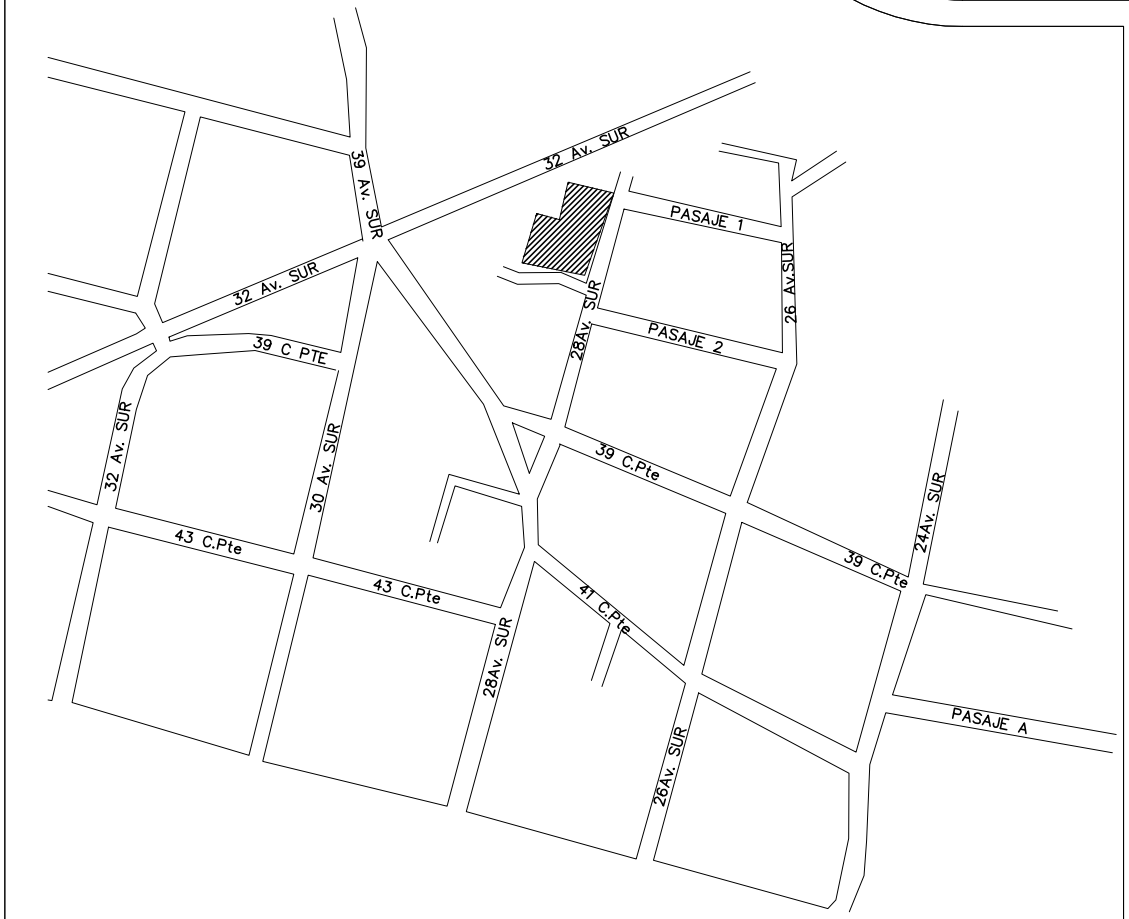

UNIDAD DE SALUD EL PALMAR,
SANTA ANA



REPUBLICA DE EL SALVADOR
MINISTERIO DE SALUD

PROYECTO: "ADECUACIÓN Y REHABILITACIÓN DE INFRAESTRUCTURA PARA CONSULTORIOS DE NUTRICIÓN LOTE 3"		
CONCURSO No: INDICE Y PLANTA ARQUITECTONICA DE CONJUNTO UNIDAD DE SALUD INTERMEDIA EL PALMAR, SANTA ANA		
CONTENIDO:		
DISEÑO ARQUITECTONICO: UGGPI-CSJ	DISEÑO ESTRUCTURAL: UGGPI-CSJ	REVISO Y APROBÓ: UGGPI-CSJ
DISEÑO ELECTRICO: UGGPI-CSJ	DISEÑO HIDRAULICO: UGGPI-CSJ	
ESCALA: INDICADAS	FECHA: MAYO 2025	HOJA No: 01/04